

La UNAH, una universidad innovadora



¡Atrévete a innovar!
Soy profesor UNAH

Líneas para la innovación educativa

Condiciones que favorecen la creatividad e innovación

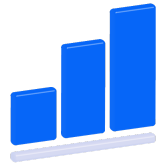

Preparación



Pensamiento obsesivo y pasional



Incubación



Momento eureka/cerebro relajado/redes en reposo



Perder el miedo



Estar un poco loco



No estigmatizar el error

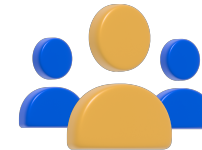

Inteligencia colectiva





“Fortalecer la cultura de innovación institucional y educativa e implementar el modelo de innovación educativa de la UNAH, que integre el currículo, las metodologías, las estrategias de enseñanza y aprendizaje, los materiales y recursos didácticos, el uso educativo de las TIC, la relación con el entorno, la profesionalización docente y la profesionalización de la dirección y conducción de la UNAH”





01 Capacitaciones para el fortalecimiento de las competencias tecno pedagógicas



Capacitación para el diseño y desarrollo de contenidos para asignaturas en línea.



Capacitación para la docencia en línea.



Capacitación para el fortalecimiento de las competencias tecnológicas: Uso de las TIC y uso del aula virtual como apoyo a la presencialidad.

Líneas de innovación educativa



02



Desarrollos educativos innovadores

Capacitación y acompañamiento para el desarrollo de recursos innovadores:

1. Virtualización de asignaturas
2. Producción de recursos educativos
3. Producción de videos educativos

03



Proyectos de innovación educativa

Capacitación y acompañamiento para el diseño e implementación de proyectos a través de las “Convocatorias a proyectos de innovación educativa”





04 Divulgación científica

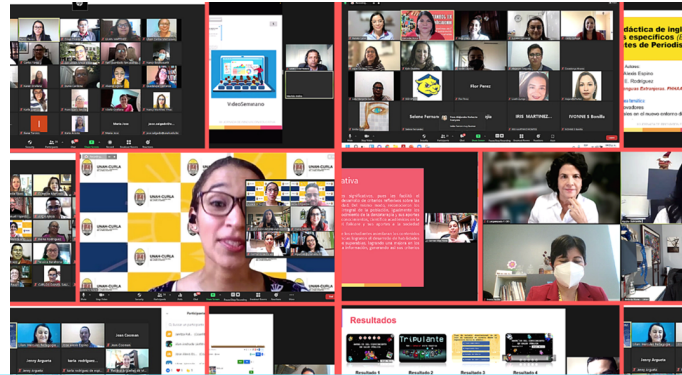

Participación como ponentes de sus experiencias educativas innovadoras en jornadas anuales de innovación



Publicación de artículos en la Revista UNAH INNOV@



Agenda de Innovación Educativa



DIRECCIÓN DE
INNOVACIÓN
EDUCATIVA



Gracias por su atención



2216-3000 ext 110217



die@unah.edu.hn



<https://die.unah.edu.hn/>



Edificio Alma Mater, 8vo piso